คู่ฉบับ

ที่ นน ๗๓๙๐๑/ว ๐๑๘

ที่ทำการองค์การบริหารส่วนตำบลบัวใหญ่
อำเภอนาน้อย จังหวัดน่าน ๕๕๑๕๐

๒๗ กุมภาพันธ์ ๒๕๖๕

เรื่อง ขอเชิญเข้าร่วมโครงการสร้างฝายชะลอน้ำมีชีวิต ประจำปีงบประมาณ พ.ศ.๒๕๖๕

เรียน กำนันตำบลบัวใหญ่, ผู้ใหญ่บ้าน ผู้ช่วยผู้ใหญ่บ้าน หมู่ที่ ๑ – ๘ , ผู้อำนวยการโรงเรียนชุมชนบ้านอ้อย ผู้อำนวยการโรงเรียนบ้านนาไค้, ประธานสภาองค์การบริหารส่วนตำบลบัวใหญ่, สมาชิกสภาองค์การบริหารส่วนตำบลบัวใหญ่ หมู่ที่ ๑ – ๘

ด้วยองค์การบริหารส่วนตำบลบัวใหญ่ จะดำเนินโครงการสร้างฝายชะลอน้ำมีชีวิต ประจำปีงบประมาณ พ.ศ.๒๕๖๕ เพื่อเป็นการป้องกันและเตรียมความพร้อมในการแก้ไขปัญหาภัยแล้งน้ำอุปโภค – บริโภค และในด้านการเกษตรของพื้นที่ตำบลบัวใหญ่ นั้น

ดังนั้น เพื่อให้การสร้างฝายชะลอน้ำมีชีวิตสำเร็จลุร่วงตามเป้าหมาย โดยความร่วมมือร่วมใจความสมัครสมานสามัคคีของส่วนราชการและประชาชน รวมถึงภาคีเครือข่ายในพื้นที่ ซึ่งจะดำเนินกิจกรรมการสร้างฝายชะลอน้ำมีชีวิต ประจำปีงบประมาณ พ.ศ.๒๕๖๕ ในวันอังคารที่ ๑ มีนาคม ๒๕๖๕ เวลา ๐๙.๐๐ น. เป็นต้นไป ณ ท่าน้ำสะพานวังน้อย หมู่ที่ ๖ ตำบลบัวใหญ่ อำเภอนาน้อย จังหวัดน่าน

องค์การบริหารส่วนตำบลบัวใหญ่ จึงขอเชิญท่านเข้าร่วมกิจกรรมดังกล่าวและขอความอนุเคราะห์ท่านได้ประชาสัมพันธ์เชิญชวนประชาชนและจิตอาสา เข้าร่วมกิจกรรมสร้างฝายชะลอน้ำมีชีวิต ในครั้งนี้ และขอขอบคุณมา ณ โอกาสนี้

จึงเรียนมาเพื่อโปรดพิจารณา

ขอแสดงความนับถือ

(นายอรุณ พรมภิระ)
นายกองค์การบริหารส่วนตำบลบัวใหญ่

สำนักปลัด งานป้องกันกันและบรรเทาสาธารณภัย
โทรศัพท์ ๐๕๔-๗๑๘๙๕๙
E-mail: Buayai_nan@hotmail.com
ผู้ประสานงาน: จ่าสิบเอกกฤษฎ์ นันทแกล้ว โทร ๐๖-๒๒๑๐-๘๑๔๕

"ยึดมั่นธรรมาภิบาล บริการเพื่อประชาชน"

ร่าง.....
พิมพ์.....
ทาน.....
ตรวจ.....

บัญชีรายชื่อผู้เข้าร่วมกิจกรรม"โครงการสร้างฝายชะลอน้ำ/ฝายมีชีวิต"

องค์การบริหารส่วนตำบลบัวใหญ่ ,ประชาชน , จิตอาสา และภาคีเครือข่าย

ณ ขัววังน้อย หมู่ที่ 6 ตำบลบัวใหญ่ อ.นาน้อย จังหวัดน่าน

วันที่ 1 มีนาคม พ.ศ.2565

ลำดับที่	ชื่อ สกุล	ลายมือชื่อ	ตำแหน่ง	ที่อยู่	หมายเหตุ
1	นายสุชาติ ตันสอแก้ว		ประธานสภา	108 หมู่ 1	
2	นายบุญเรียม พุดพวกดี		รองนายก	105 หมู่ 5	
3	นายกมลทิพย์ ตะติ๊น		ร.อบต.	101 หมู่ 6	
4	ส่วน สีนาอิน			99 หมู่ 6	
5	นาย สรีหวล สรีวงศ์			74 ม.6	
6	นาย ฟ้าใส ขัติยะ			25 ม.6	
7	นาย ไหว คาเกิดดี			37/6	
-	นายวิสิทธิ์ ศรีอาจ		ผอก.	26 หมู่ 5	
9	ปาลิตา อินนัง		ผ.อ.รพ.สต.	65/3	
10	นายเสถียร กอบ้าวติ๊น		ประธานชมรม	หมู่ 6	
11	นายทนาร ศรีจันทร์		ชมรม	30 หมู่ 8	
12	นางน้องนง ดำพวง		น้องกัน	157/1	
13	นาย สิทธิชัย ตุ้ยพวง		ชาวบ้าน	12/6	
14	นาย บุญทัน อินนา		อสม	ม.6	
15	นายสิทธิ กองตาล		สมาชิกอบจ.น่าน	96 ม.3 ต.บัวใหญ่	
16	นาง สมิตา รินคำ			11 ม.4	
17	นายพงศ์ศิริ วุฒิ		ผ.ผ	115 ม.3 ต.บัวใหญ่	
18	นาย วิทย์ ใจดี		ผ.ส	3 ม. 3 บัวใหญ่	
19	นาย จ่อโรจน์ ออกอสาน			75 ม.6	
20	ดาว ต่วนน้ำ			51 ม.6	
21	นายวา วัชระ			38 ม.6	
22	นายสี วรวุฒ			41	
23	นายปรีชา วิชยะมาน		กำนันต.บัวใหญ่	124 ม.3	
24	[illegible] กอนุน		ประธานจิตอาสา	2/ม.4	
25	[illegible]		สมาชิกอบต.บัวใหญ่		
26	ศันสนา พรมใจ			11/ม.6	
27	พิจลอย วินทะ			75/ม.6	
28	รินดา อินแก้ว		ผอ.ป่าไม้ภาคเหนือ	152 ม.4	

บัญชีรายชื่อผู้เข้าร่วมกิจกรรม"โครงการสร้างฝายชะลอน้ำ/ฝายมีชีวิต"

องค์การบริหารส่วนตำบลบัวใหญ่ ,ประชาชน , จิตอาสา และภาคีเครือข่าย

ณ ขัววังน้อย หมู่ที่ 6 ตำบลบัวใหญ่ อ.นาน้อย จังหวัดน่าน

วันที่ 1 มิถุนายน พ.ศ. 2565

ที่	ชื่อ สกุล	ลายมือชื่อ	ตำแหน่ง	ที่อยู่	หมายเหตุ
29	นายสุวัช ศิลา			19 ม.6	
30	นายวรินท์ แสวงทอง			36 ม.6	
31	นส.กนิษฐา โพธิ์ทอง			46 ม.7	
32	นาย เพ็ง ตะตัน			29 6	
33	นาง นิ่ม ปรือปริ่ง			77 - 6	
34	นางสมจิต กองแก้ว			95 - 6	
35	นาง สาคร นาเข้าต้น			42 . 6	
36	แดง ยุตาร			151 ม.4	
37	คำมิ่ง อ่าน		ผ.ช	121 . ม.	
38	สุวิทย์ มามาตร		สอ.นาน้อย	ม.2	
39	นายหลาย กองแก้ว			ม.6	
40	นายรินดร์ กองแก้ว			ม.6	
41	พรหมา ปาสม		รองนายก.ติน	ม.4	
42	[illegible]		ม.6 ม.2	[illegible]	
43	กรนิภา นาหาวดง			ม.6	
44	สังอาสอง นาเข้าตร			ม.6	
45	เนียน ปาสม			ม.6	
46	พันเพิ่ม ตายี			13 ม.6	
47	อำนวย ปาสม			7 ม.6	
48	นิศากร ต๊ะใจ			8 ม.6	
49	ร.อ.กฤษณ นันทแก้ว		ผอ.ป้องกัน	อบต.บัวใหญ่	
50	กิตติพงษ์ สิบตอง		นายกอบต	ม.6	
51	นายทองปิ่น มามาตร์			ม 6	
52	[illegible]		อบต.[illegible]	ม.2.	
53	นาง พรรณิล กองสิน		ผ.ช ม.3.	ม.3	
54	นาย ประสิทธิ์ ต๋นยอด		ผญบ ม.4	ม.4	
55	นาย ประหยัด ปินสอน		ม.4	ม.4	
56	นาย [illegible] ประยุทธมาตร		ส.ว.ท.	ม.3	

รูปขณะดำเนินการ

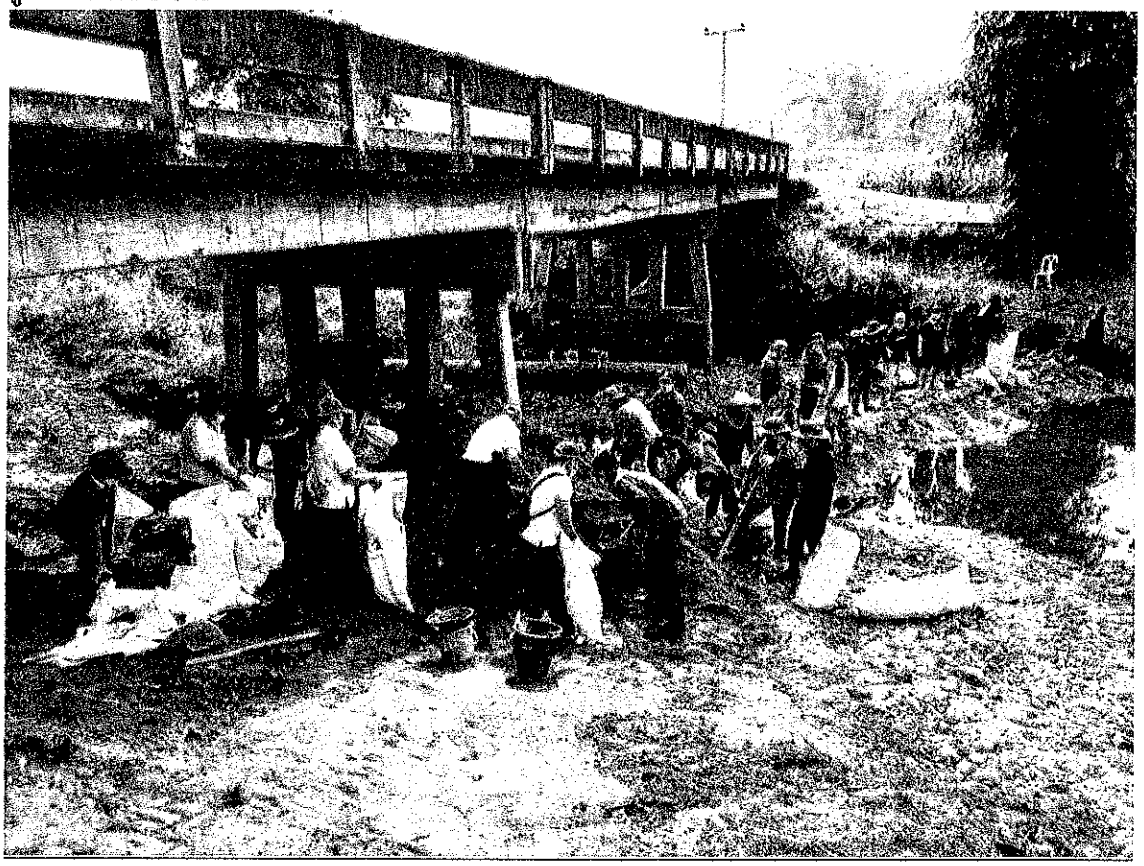

รูปขณะดำเนินการ

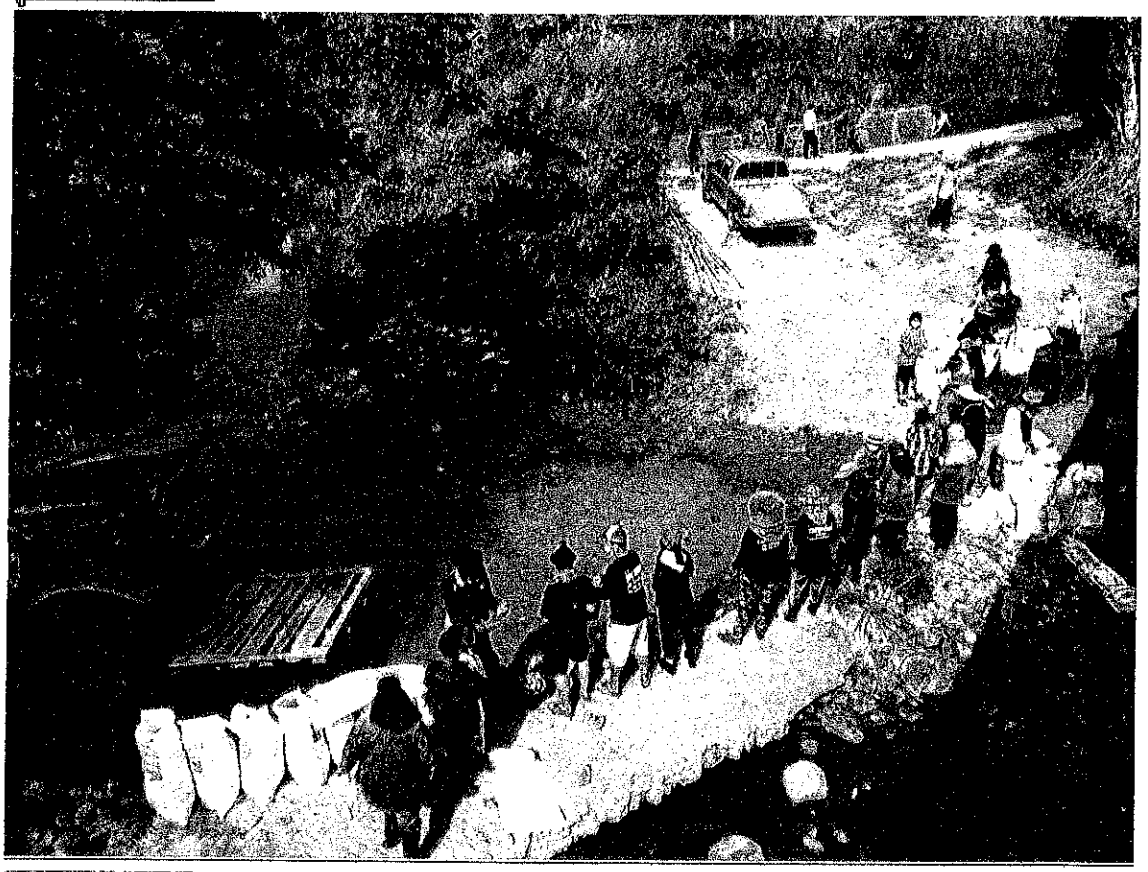

รูปดำเนินการแล้วเสร็จ